

REGIONE PIEMONTE
PROVINCIA DI CUNEO

COMUNE DI FRABOSA SOTTANA

PIANO REGOLATORE GENERALE

(APPROVATO CON D.G.R. N. 70-1783 DEL 18/12/2000)

VARIANTE STRUTTURALE 2010

(ai sensi dell' art. 31 ter, L.R. 56/77 e succ. mod. ed int.)

Tav. A2S

PREVENZIONE RISCHIO SISMICO

CARTA DELLE INDAGINI (LIVELLO 1)

DOCUMENTO PROGRAMMATICO	D.C. NR.	6	DEL	02/02/2011
APPROVATO CON				
PROGETTO PRELIMINARE (già in atti ai sensi D.P.R. 380/01 art. 89 e L.R. 56/77 e s.m. ed i., art. 31ter, c. 9, reso da REGIONE PIEMONTE con nota prot. 57/005 DB 14/20 del 04/11/2014)	D.C. NR.	5	DEL	01/04/2015
ADOTTATO CON				
CONTRODEDUZIONI ADOTTATE CON	D.C. NR.	2	DEL	21/04/2016
PROGETTO DEFINITIVO				
APPROVATO CON	DC.NR.	20	DEL	25/09/2017

Sindaco:
BERTOLINO Adriano

Segretario Comunale:
SALVATICO Dott. Fabrizio

Responsabile del Procedimento:
TURCO Geom. Mario

ALLEGATI GEOLOGICI

Progettista
Geol. GALLIANO Giuseppe

STUDIO DI GEOLOGIA
Via Matteotti, 4 - 12073 CEVA (CN)
tel - fax: 0174 721733 - 0174 708593
resgitec@2gms.it

Scala 1:10.000

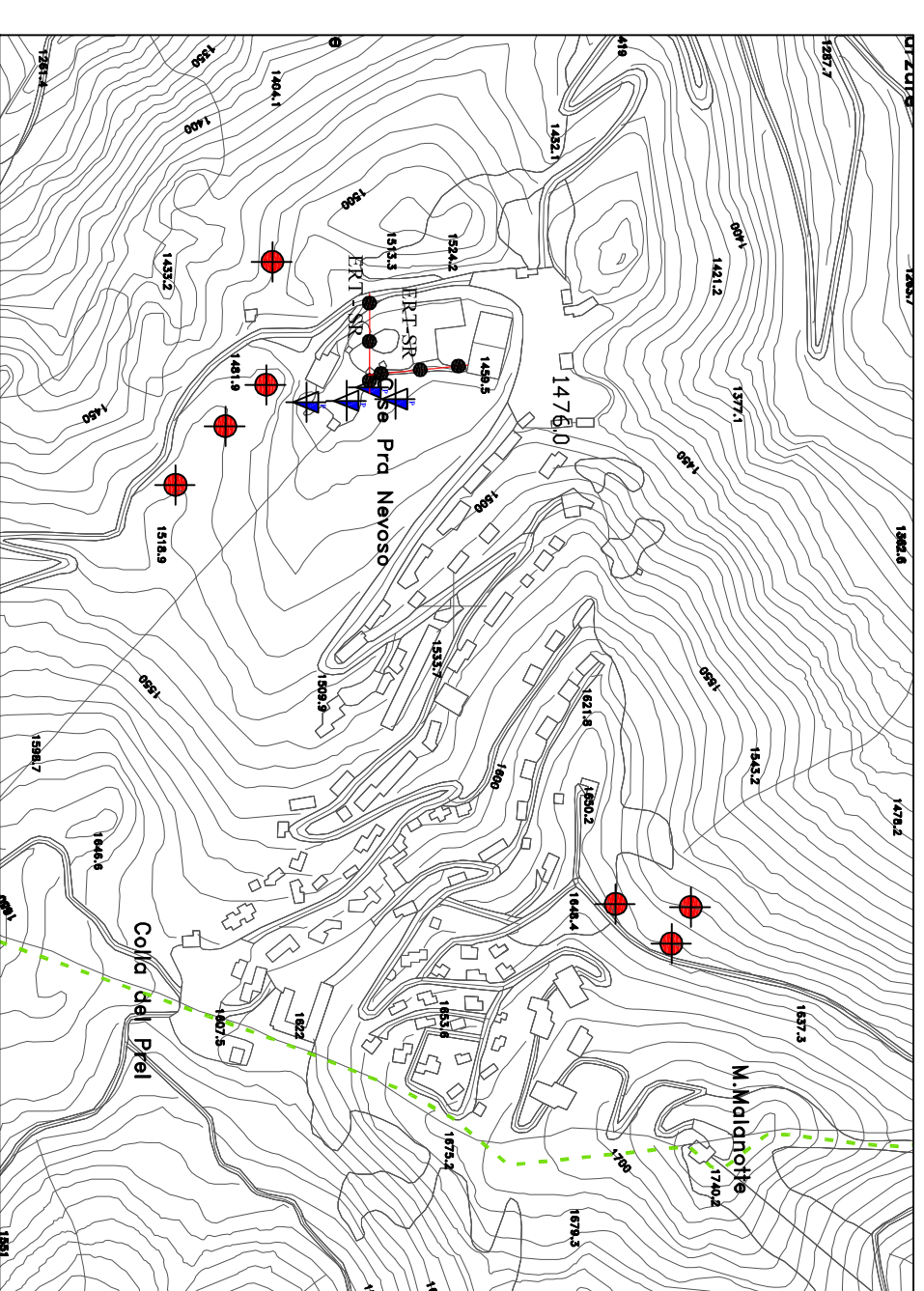
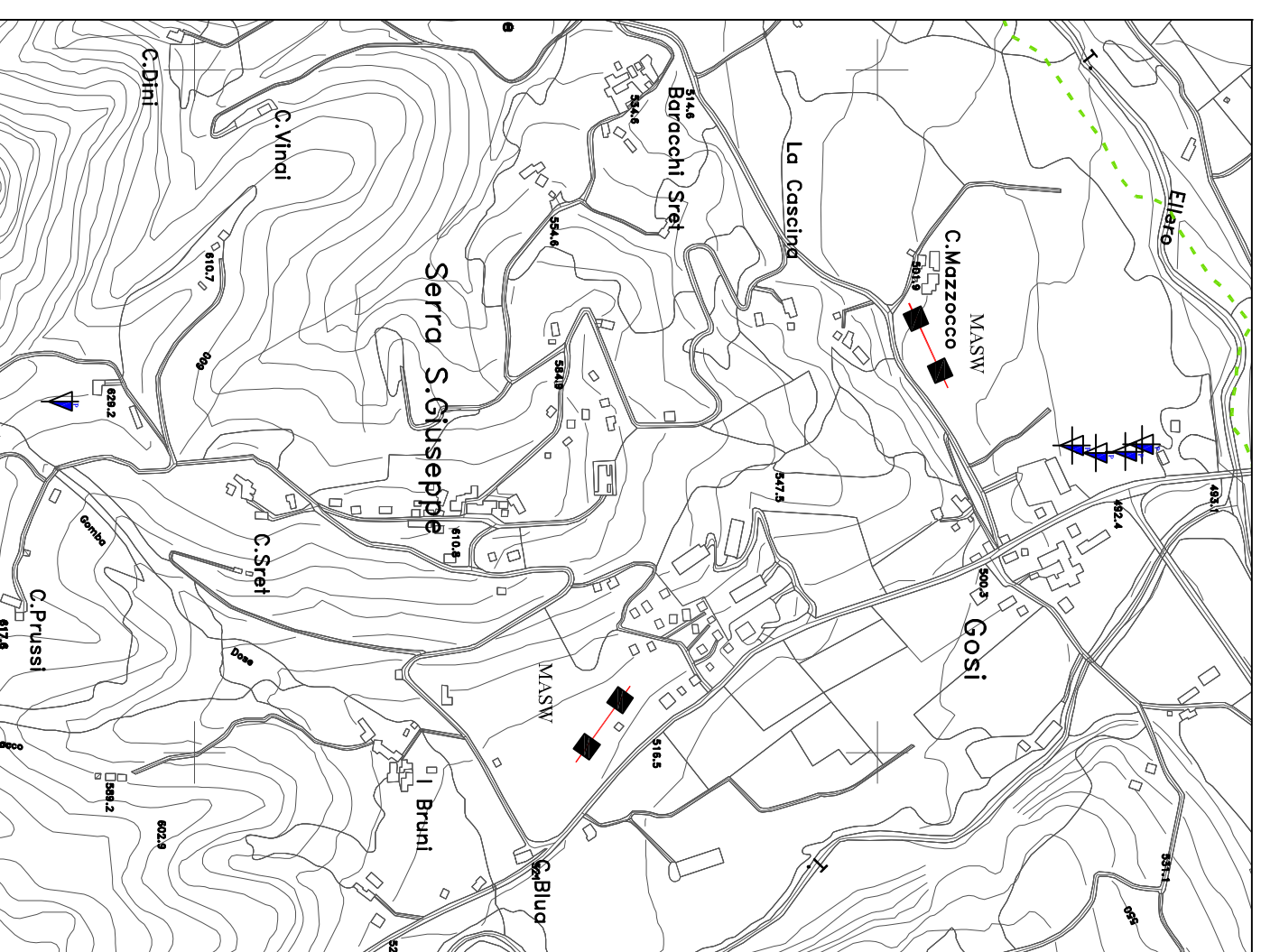

- ### INDAGINI
- MASW Indagine sismica superficiale.
 - EKT - SR Tomografia elettrica e profilo sismico a trifazione
 - Prova penetrometrica dinamica pesante.
 - Sondaggio a carotaggio continuo.

