

COMUNE DI FRABOSA SOTTANA
PIANO REGOLATORE GENERALE

(APPROVATO CON D.G.R. N. 70-1783 DEL 18/12/2000)

VARIANTE STRUTTURALE 2010

(ai sensi dell' art. 31 ter, L.R. 56/77 e succ. mod. ed int.)

TAV. 2.4 - PROGETTO P.R.G.:
MIROGLIO

SCALA 1:2.000

DOCUMENTO PROGRAMMATICO APPROVATO CON	D.C. NR.	6	DEL	02/02/2011
PROGETTO PRELIMINARE (conferma al sensi D.P.R. 380/01, art. 89 e L.R. 56/77 e s. m. ed L. art. 31ter, c. 9, reso da REGIONE PIEMONTE con nota prot. 57095/2014/2015/44541/102014)	D.C. NR.	5	DEL	01/04/2015
ADOTTATO CON	D.C. NR.	2	DEL	21/04/2016
CONTRODEDUZIONI ADOTTATE CON	D.C. NR.	2	DEL	21/04/2016
PROGETTO DEFINITIVO APPROVATO CON	DC.NR.	20	DEL	25/09/2017

Sindaco:
BERTOLINO Adriano

Segretario Comunale:
SALVATICO Dott. Fabrizio

Responsabile del Procedimento:
TURCO Geom. Mario

PROGETTO

Direttore tecnico
Arch. Arianna BERNABEI

Progettista
Arch. Fabio GALLO



CI garage interrato in progetto

AREE PER SERVIZI PUBBLICI :

	esistenti		in progetto
--	-----------	--	-------------

Aree per l'istruzione

- scuola dell'infanzia
- scuola primaria

Aree per attrezzature di interesse comune

- ufficio postale
- municipio
- cimitero
- chiesa, cappella
- salone parrocchiale
- padiglione per manifestazioni

B1.nr servizi amministrativi

B2.nr servizi tecnologici e funzionali

B3.nr servizi per il culto

B4.nr servizi socio-culturali

Aree per verde, gioco e sport

- aree a verde, giardino
- impianti sportivi

Aree per parcheggio

- aree per parcheggio
- centro evacuazione per eventi calamitosi

d.nr

AREE PER LA VIABILITA' E CORSI D'ACQUA

- viabilità esistente / progetto
- viabilità pedonale alberata in progetto
- corso d'acqua, torrenti, rii
- sorgenti

FASCE DI RISPETTO E VINCOLI

- fasce di rispetto da viabilità
- fasce di rispetto da corsi d'acqua
- fasce di rispetto da sorgenti, depuratori, fossa imhoff
- fasce di rispetto cimiteriale
- elettrodotto alta tensione
- aree all'interno delle quali è ammessa l'edificazione
- aree a verde privato inedificabile
- ambiti per la realizzazione di aree attrezzate a servizio del comprensorio sciabile
- comprensorio sciabile
- impianti di risalita esistenti
- impianti di risalita in progetto
- piste di discesa esistenti
- piste di discesa in progetto
- snowpark
- piste fondo
- bacino innnevamento programmato
- impianti esistenti di innnevamento programmato
- punti di sosta e ristoro in progetto

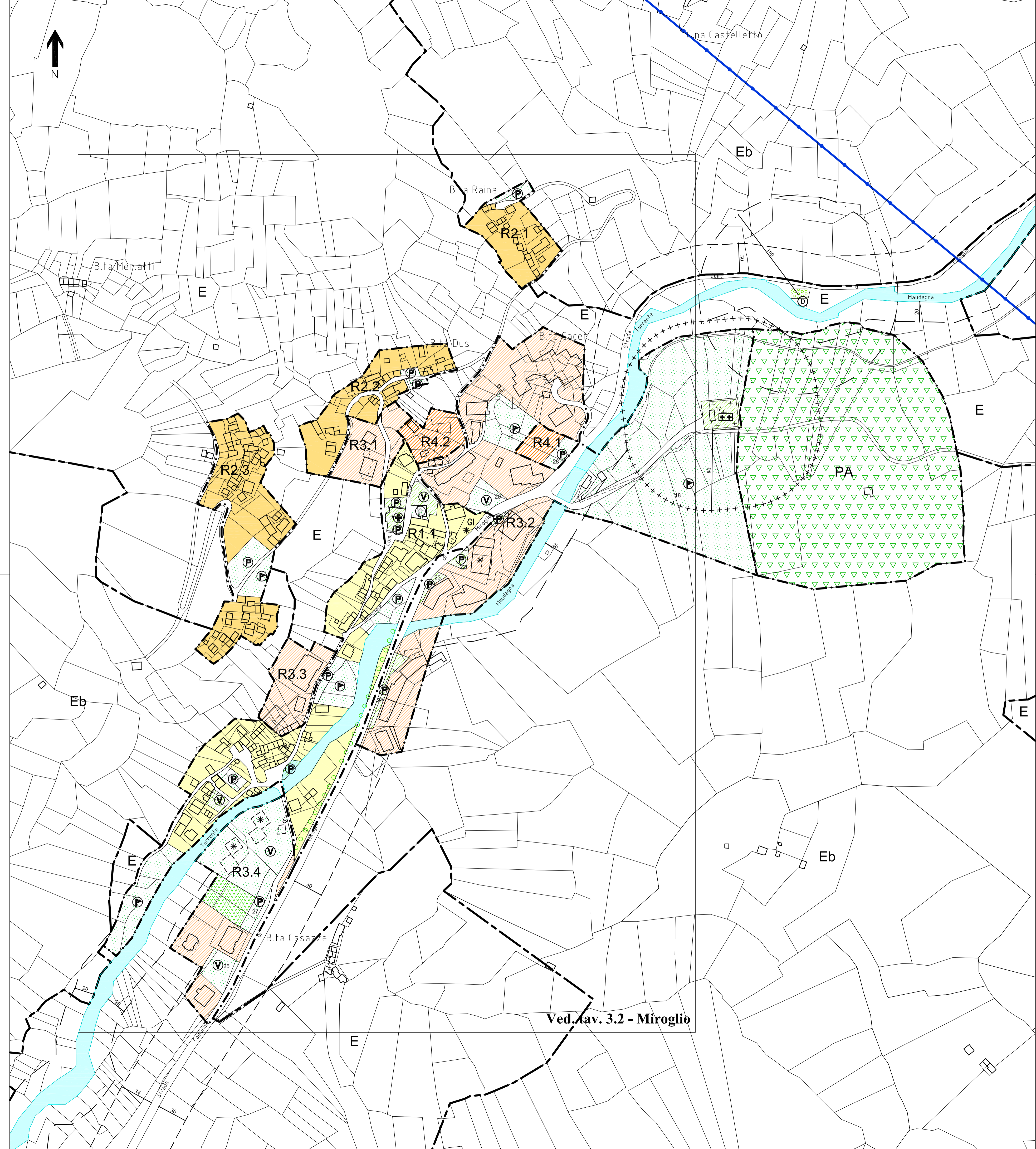

LEGENDA

confine comunale

INSEDIAMENTI ED AREE A PREVALENTE DESTINAZIONE RESIDENZIALE

- R1** complessi di interesse storico-artistico-ambientale (con sviluppi in scala 1:1.000)
- R2** complessi di vecchio impianto di interesse ambientale (con sviluppi in scala 1:1.000)
- R3** aree a capacità insediativa esaurita o residua di recente edificazione
- R4** aree di completamento
- R5** aree di nuovo impianto

INSEDIAMENTI ED AREE A PREVALENTE DESTINAZIONE PRODUTTIVA O AGRICOLA

- P1** aree per insediamenti produttivi esistenti confermati e di completamento
- P2** aree per impianti produttivi di nuovo impianto
- suddivisione aree in sub-ambiti di intervento
- AC** area campeggio
- TS** area turistica speciale
- PA** aree destinate a parco urbano
- E** aree agricole produttive
- Eb** aree boscate
- E1** aree agricole di rispetto degli abitati
- G** aree per impianti e servizi speciali di interesse urbano e/o territoriale (G)

- depuratore
- distributore carburanti
- ENEL
- impianto per teleradiocomunicazione
- impianto per teleriscaldamento

- D** edifici in demolizione
- R** edificio da rilocalizzare
- R** ambito entro il quale ricostruire il fabbricato esistente soggetto a rilocalizzazione
- *** area soggetta a norma specifica
- sagoma indicativa edifici in progetto

Ved. Tav. 3.2 - Miroglia